

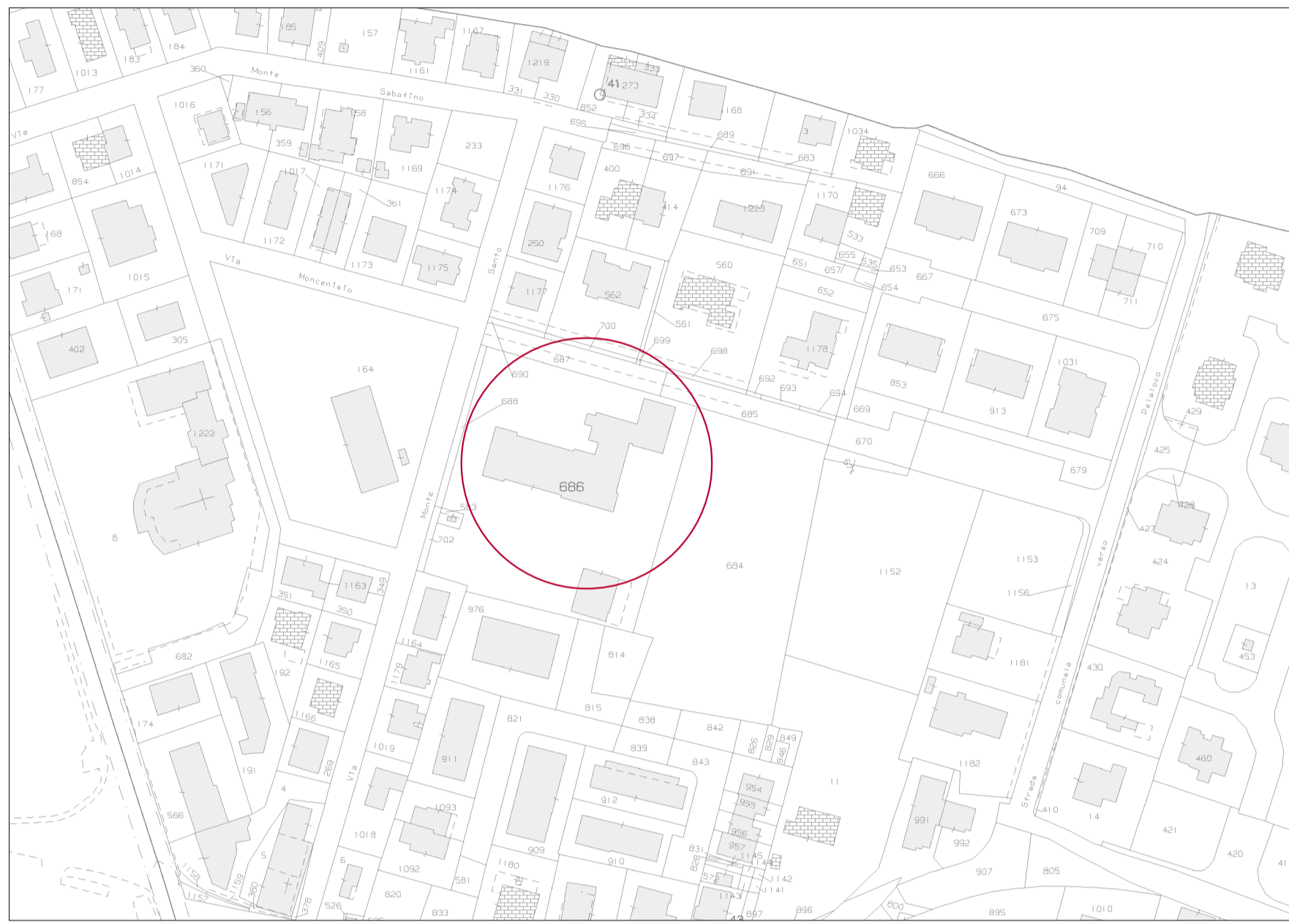

ORTOFOTO  
con individuazione edificio di intervento



STRALCIO DELLA MAPPA CATASTALE  
con individuazione edificio di intervento



01



02



03



04



05



06

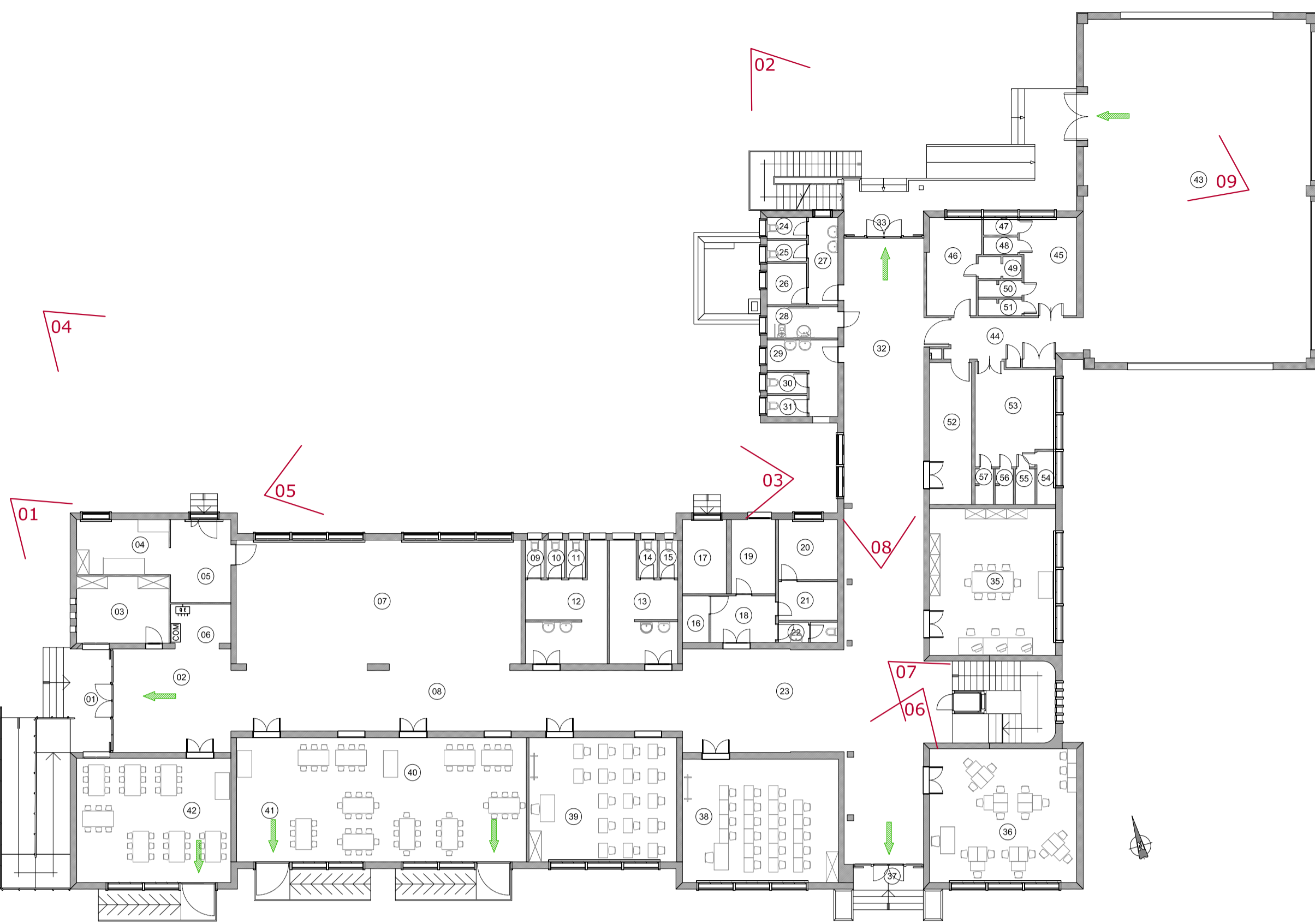

PIANTA PIANO TERRA con coni ottici  
scala 1:200

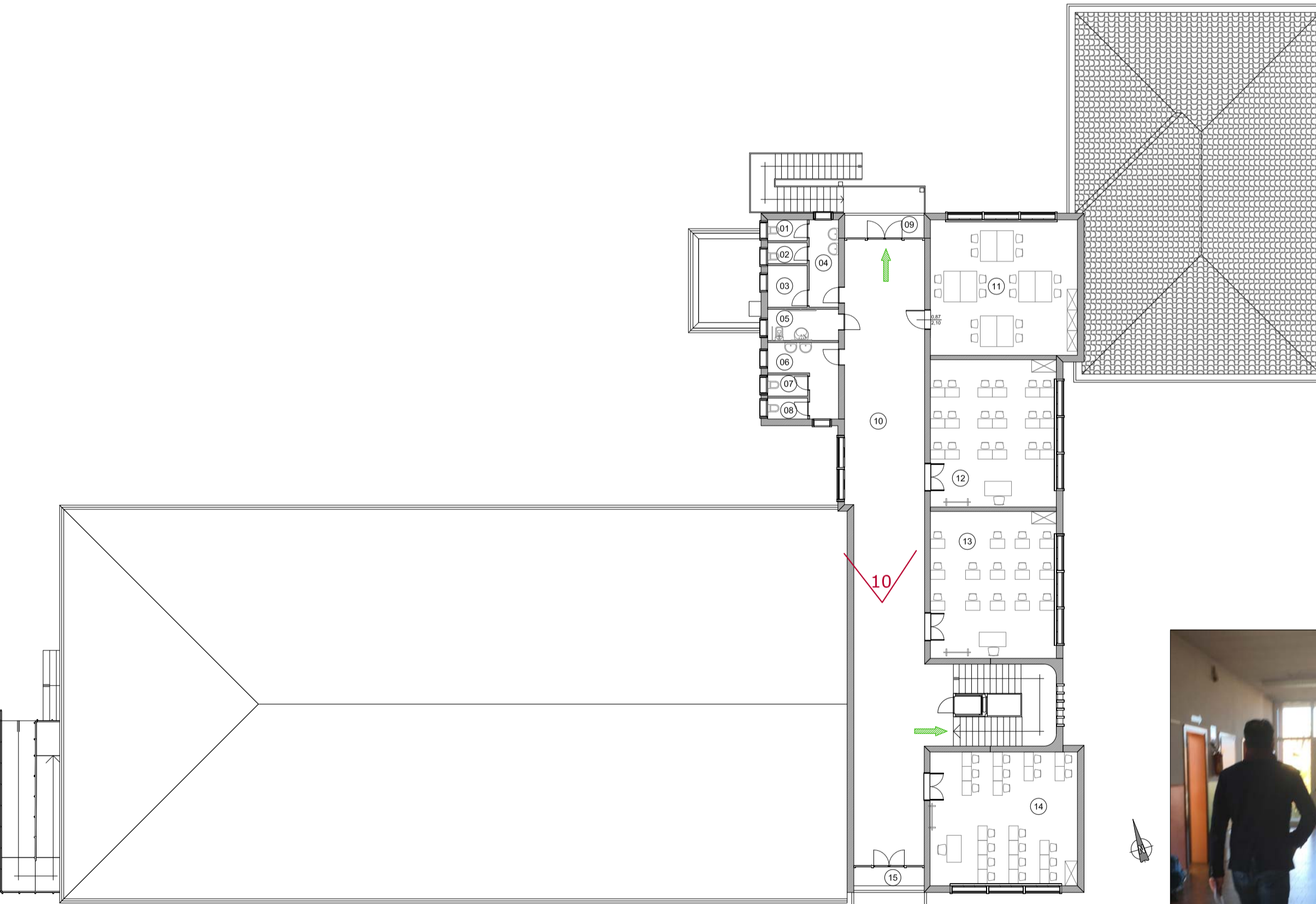

PIANTA PIANO PRIMO con coni ottici  
scala 1:200



07



08



09

DISTINTA DEGLI AMBIENTI AL PIANO RIALZATO	
NUM.	DESCRIZIONE
01	PORTICO INGRESSO LATO OVEST
02	ATRIO D'INGRESSO
03	RISERVATOIO BIDEGLI
04	LOCALE STOVIKLE
05	INGRESSO DI SERVIZIO
06	SEGRETARIA
07	ATRIO
08	CORRIDOIO
09	WC
10	WC
11	WC
12	ANTI
13	ANTI
14	WC
15	WC
16	CAMERA BLINDATA
17	EX CENTRALE TERMICA IN DISUSO
18	DISIMPEGNO
19	RIPOSTIGLIO
20	RIPOSTIGLIO
21	RIPOSTIGLIO
22	ANTI E WC
23	CORRIDOIO
24	WC
25	WC
26	RIPOSTIGLIO
27	ANTI
28	WC DISABILI
29	ANTI
30	WC
31	WC
32	CORRIDOIO
33	PORTICO INGRESSO LATO NORD
34	ATRIO
35	AULA INFORMATICA
36	AULA LETTURA
37	PORTICO INGRESSO LATO SUD
38	AULA
39	AULA
40	SALA MENZA
41	SALA MENZA
42	SALA MENZA
43	PALESTRA
44	DISEMPEGNO PALESTRA
45	SPOGLIATOIO MASCHI
46	SPOGLIATOIO PROFESSORI E VISITA MEDICA
47	WC
48	WC
49	SERVIZIO PROFESSORI E VISITA MEDICA
50	DOCCIA
51	DOCCIA
52	RIPOSTIGLIO PALESTRA
53	SPOGLIATOIO
54	WC
55	WC
56	DOCCIA
57	DOCCIA

DISTINTA DEGLI AMBIENTI AL PIANO PRIMO	
NUM.	DESCRIZIONE
01	WC
02	WC
03	RIPOSTIGLIO
04	ANTI
05	WC DISABILI
06	ANTI
07	WC
08	WC
09	PORTICO LATO NORD
10	CORRIDOIO
11	AULA DISEGNO
12	AULA
13	AULA
14	AULA
15	PORTICO LATO SUD

STUDIO P. A. I. arch. Michela Luppino & C. sas



REGIONE VENETO  
COMUNE di ALBIGNASEGO  
PROVINCIA DI PADOVA

SERVIZI TECNICI DEI LAVORI DI "ADEGUAMENTO  
ALLE NORME DI PREVENZIONE INCENDI SCUOLE  
PRIMARIE RAGGIO DI SOLE, ALDO MORO E  
MARCONI PER L'OTTENIMENTO DEL CPI"

PROGETTO DEFINITIVO / ESECUTIVO

ELABORATO

STATO DI FATTO CON RILIEVO FOTOGRAFICO  
SCUOLA ELEMENTARE "ALDO MORO"

DATA SETTEMBRE 2018 SCALA 1:200 REV. 1

PROGETTISTI arch. Michela Luppino



R.U.P. Arch. Isabella Uzzo

ELABORATO

1B